

**33. Marita Arvidsson** Konstnär  
Hagvägen 13, 666 95 Dals Långed.  
Från Tösse: Sväng höger i backen in mot Långed vid silversmeden, ta sen första vägen vänster. Följ vägen tills den svänger in på Hagvägen. Eller sväng in vid Coop, håll höger och ta tredje vägen till höger.  
070-666 16 71  
maritaarvidsson39@gmail.com, www.dkf.se

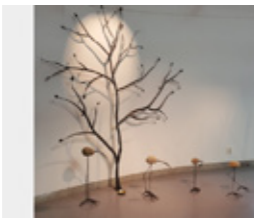

**41. Miklós Fözö** Skulptör, smed  
Not Quite, Fönsterverkstan  
Fönsterverkstan finns på bruksområdet i Fengersfors, strax bakom kafé.  
Delar lokal med Christin Andersson och Lise Wichman Hansen  
0532-233 48, 070-380 49 06  
fozo@notquite.se, www.notquite.se



**34. Anders Dahlqvist** Konstnär  
Enetsvägen 22A, 666 95 Dals Långed  
Solängens skulptur och galleritrdgård.  
Ta höger från genomfarten 150 m efter Coop mot Åmål. Följ skyltning.  
073 - 619 73 48, www.adahlqvist.se



**42. Christin Andersson** Keramik  
Not Quite, Fönsterverkstan  
Fönsterverkstan finns på bruksområdet i Fengersfors, strax bakom kafé.  
Delar lokal med Miklós Fözö och Lise Wichman-Hansen  
072 - 503 27 00, 66keramik@gmail.com



**35. Amelita Aarsrud** Keramik  
f.d. Anton Olssons järnhandel, Enetsvägen 21  
666 95 Dals Långed  
Vid genomfartsleden, 100m från Coop, riktning Åmål.  
073-393 09 33, amelita.aarsrud@hotmail.com



**43. Lise Wichmann Hansen** Keramik  
Not Quite, Fönsterverkstan  
Fönsterverkstan finns på bruksområdet i Fengersfors, strax bakom kafé.  
Delar lokal med Miklós Fözö och Christin Andersson  
073-722 84 75, wichmannlise@gmail.com  
instagram: backa\_saltglaserat



**36. Beata Alfredsson Grahn** Silversmed  
Mustadfors Bräckan 13, 666 95 Dals Långed  
Utgå från Dals Långed och kör mot Mellerud längs Sägbrovägen. Ca 500 m efter Mustadfors Bruk tar du av till höger strax efter det gula huset på höger sida och följer den tillfälliga skyltningen.  
076-558 79 00, info@beatagrahn.com,  
http://beatagrahn.com

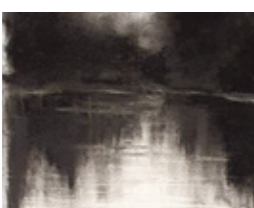

**44. Rebecka Andersson** Konstnär  
Brunnsparken 201, 662 95 Fengersfors  
Från Fröskog kör mot Fengersfors. Kör förbi vägen in till samhället och Not Quite, uppför backen och förbi missionshuset. Efter ca. 50 meter ta till höger vid Myrängen och kör uppför backen. Första huset på vänster sida, vid ladugården.  
070-509 31 39 rebecka\_andersson@hotmail.com

Vi tackar våra sponsorer



**STENEBY**



## ÄTA & BO

fikapaus, lunch, middag, övernattnig



**A. Häveruds Rökeri & Brasseri**  
Dalsland Center, Kanalvägen 4, 464 72 Häverud.  
+46 (0) 530-351 31, brasseri@haverud.se,  
https://hafveruds.se/brasseriet/  
Häveruds Brasseri håller köket öppet 12-21 under konstvandringen 18 - 21 maj.  
Laxbutiken håller öppet 12-18.  
Glaseri och café 12-18.



**B. Ekholmen Café & Gårdsbutik**  
Ekholmen Säteri Dals Rostock. 070 294 60 32.  
Café med lättare luncher som våra härliga smörgåsar, stora och en fröjd för ögat, bakpotatis, pajer, väfflor, mycket gofika, allt hembakat! Underbar veranda och altan att sitta på! Välkomna hit.  
gardsbutik@ekholmendal.se  
Hemsida: www.ekholmendal.se



**C. Gula Villans Café**  
Brunnsparken, 464 50 Dals Rostock.  
0708593744, margarethagrimstad@gmail.com  
Kom in till oss på vårt mysiga café här serveras hembakat kaffebröd, tårter och smörgåsar, väfflor med hemgjord sylt och grädde och självfallet kaffe, the och dricka.Vi har öppet alla dagar under konstvandringen mellan 11 - 17. Vi finns på Facebook och Instagram.



**D. Evenstorps Gård, Café med gårdsbutik**  
Evenstorp 200, 464 63 Brälånda.  
0730-267995,  
evenstorpsgard@gmail.com, www.evenstorpsgard.se.  
Öppettider under Konstvandringen:  
lördag & söndag kl 11-15



**E. Dalslandsstruts**  
Glumserud 1 Färgelanda 076 - 189 11 92  
dalslandsstruts@gmail.com  
Finns på Facebook o Instagram under dalslandsstruts  
Självbetjäningbutik med glass, dricka, lättare fika m.m." Öppettider: Lör. 11/5 är det Strutsens marknad kl 11-16, Åttingsåker 1, färgelanda.  
9/5, 10/5 och 12/5 är gårdsbutiken öppen 9-21.



**F. Tössestugan Tösse**  
Tydje Norra Torpane 190,  
0532-201 40, info@tossestugan.se.  
www.tossestugan.se  
Hemlagad, närproducerad mat, fika med egna bakverk. Hotellet har rum i herrgårdsmiljö, även tillgång till bastu o spa. Välkommen.  
Öppet 9-19 varje dag.



**G. Åmåls Stadshotell**  
Kungsgatan 9, 662 31 Åmål. 0532-616 10.  
Åmåls Stadshotell ligger i centrala Åmål, med promenadavstånd till småbåtshamnen och tågstationen. Hotellet har 29 moderna rum med dusch och WC. Restaurangen erbjuder frukostbuffé och à la carte.  
info@amalsstadshotell.se, www.amalsstadshotell.se  
www.facebook.com/amalsstadshotell.se



**H. Linhagens Gård & Bed and breakfast**  
Häverud Linhagen, 661 94 Säffle, 076 - 246 34 60  
kontakt@linhagen.se, www.linhagen.se  
I Linhagens kaffestuga kan du njuta av nybryggt kaffe och hembakt, både småkakor, och mjuka kakor med tillbehör, efter säsong och inspiration. Vi försöker alltid ha något matigare att bjuda på, en rejäl smörgås eller en väffla.



**I. Not Quite Café & Bistro Fengersfors**  
Fabriksvägen 2, 662 95 Fengersfors.  
070-329 44 12. cafenotquite@gmail.com,  
www.notquite.se, facebook.com/notquitecafe.  
Vi serverar en säsongsbaserad och variationsrik meny med mycket lokala råvaror.  
Det ska vara en upplevelse för både öga, mun och öron att komma till Not Quite Café.

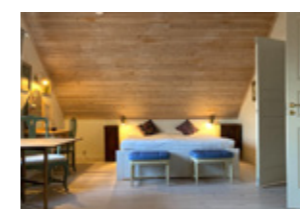

**J. Villa Weidling B&B**  
Hensbyvägen 10, 662 95 Fengersfors. 076-14 15 270,  
info@villaweidling.se, www.villaweidling.com  
Endast 2 kilometer från Not Quite hittar du detta hemtrevliga och personliga Bed and Breakfast.  
Njut av en god natts sömn och en härlig frukost med bland annat bröd från Brukets Godaste.  
Välkommen!



**K. Abu Art**  
Enetsvägen 29, 666 95 Dals Långed.  
0047 9062546. iromunds@gmail.com, www.abuart.se,  
https://www.facebook.com/abukonst.  
Konstgalleri, butik med konst och konsthantverk. Café med fika. Öppettider under konstvandringen 12 - 17.



**L. Baldersnäs Herrgård**  
Baldersnäs 22, 666 94 Dals Långed. +46 531-412 13,  
info@baldersnas.com, www.baldersnas.eu.  
Café Allé har öppet 11-17 under konstvandringshelgen med goda bakverk och våra omåttligt populära väfflor, både söta och salta.  
Hotellet och restaurangen öppna med bokning.

ADRESS:

Vi tackar våra sponsorer



www.stensglas.com

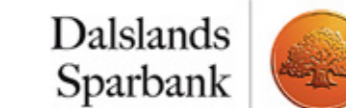

www.konstvandring.nu

Här hittar du detaljerade kartor och utförlig information om respektive deltagare. Du finner också mer information om ÄTA & BO.

I samarbete med:



# Konstvandring i DALSLAND

Kristi Himmelsfärdshelgen

**9 - 12 maj 2024**

öppet alla dagar **11 - 18**

KONSTVANDRING

www.konstvandring.nu

